

CÓDIGO DE DESCUENTO SOCIO FIDAS: FIDASCOAS

NOVIEMBRE 2026

BOLETÍN FIDAS

FORMACIÓN



JORNADA DISEÑO EN SEGURIDAD CONTRA INCENDIOS. CTE.

Jornada presencial.
Fechas: 1 de diciembre 2026
Horario: 17:15 - 19:30

Matrícula abierta hasta el 1 de diciembre.

¡NUEVAS FECHAS!



INTERVENCIÓN ENERGÉTICA EN EDIFICIOS DE VIVIENDA

Modalidad online: 20 h
Fechas: 1, 3, 2, 9, 10, 16 y 21 de diciembre de 2026.

Descargar dossier del curso
Matrícula abierta hasta el 1 de diciembre.

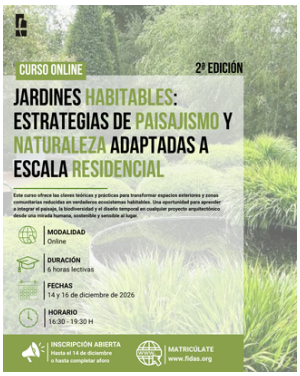

JARDINES HABITABLES: ESTRATEGIAS DE PAISAJISMO Y NATURALEZA ADAPTADAS A ESCALA RESIDENCIAL

Modalidad online: 6 h
Fechas: 14 y 16 de diciembre de 2026.

Descargar dossier del curso
Matrícula abierta hasta el 14 de diciembre.

