FIDAS

COORDINACIÓN DE SEGURIDAD Y SALUD EN OBRAS DE CONSTRUCCIÓN

PLAN DE FORMACIÓN 2024-2025

ÁREA DE DESARROLLO PROFESIONAL

Patrocinado por: ASEMAS

FOTO: Fco. González Vilaplana

FOTO: Fco. González Vilaplana

OBJETIVOS

Curso práctico enfocado a arquitectos que ya trabajen, o quieran desarrollarse profesionalmente como Coordinadores de Seguridad y Salud durante la ejecución de la obra. Obtendrás una **guía de recursos** con la que podrás crear tu propio **manual de coordinación** para ejercer correctamente las funciones de esta compleja figura.

Hay que recordar, que en las obras donde no es necesario nombrar un Coordinador de Seguridad y Salud, la Dirección Facultativa asume parcialmente sus **responsabilidades**, por lo que siempre es necesario saber cómo desempeñar estas funciones básicas.

FIDAS

QUÉ BUSCAMOS CON ESTE CURSO

- El R. D. 1627/1997, de 24 de octubre, por el que se establecen disposiciones mínimas de seguridad y de salud en las obras de construcción, establece, en el marco de la Ley 31/1995, de 8 de noviembre, de Prevención de Riesgos Laborales, las condiciones que han de cumplirse en las obras para asegurar el buen funcionamiento de éstas en lo que respecta a la seguridad de las personas implicadas.

- La tarea de la coordinación de seguridad y salud, imprescindible dentro de la dirección facultativa, es primordial para garantizar a la promotora, a la Inspección de Trabajo y a la sociedad en general que los procesos, el personal contratado, los riesgos identificados y las medidas de control de los mismos se adecúan a la normativa vigente.

- Para ello, es necesaria una metodología que facilite el desarrollo y control de todas las tareas encomendadas a la coordinación de seguridad y salud. En este curso sentaremos las bases para obtenerla.

FIDAS

METODOLOGÍA Y EVALUACIÓN

El curso se desarrolla en formato **online** en un total de 6 sesiones. Para recibir el documento acreditativo de aprovechamiento del curso es obligatoria la **asistencia a un mínimo del 80% de las sesiones** (sea en directo o visualizando la grabación posterior, alojada en el Aula Virtual), la elaboración del **manual propio** que se entregará como actividad en la plataforma del curso, y la cumplimentación de una **encuesta de calidad**

PROFESORADO

Francisco González Vilaplana

Dr. Arquitecto. Técnico Superior en PRL, especialidades de Seguridad en el Trabajo e Higiene Industrial.

Luis Carlos Espejo López

Arquitecto técnico. Técnico superior en PRL, especialista en diseño e implantación de sistemas de gestión preventiva en empresas constructoras.

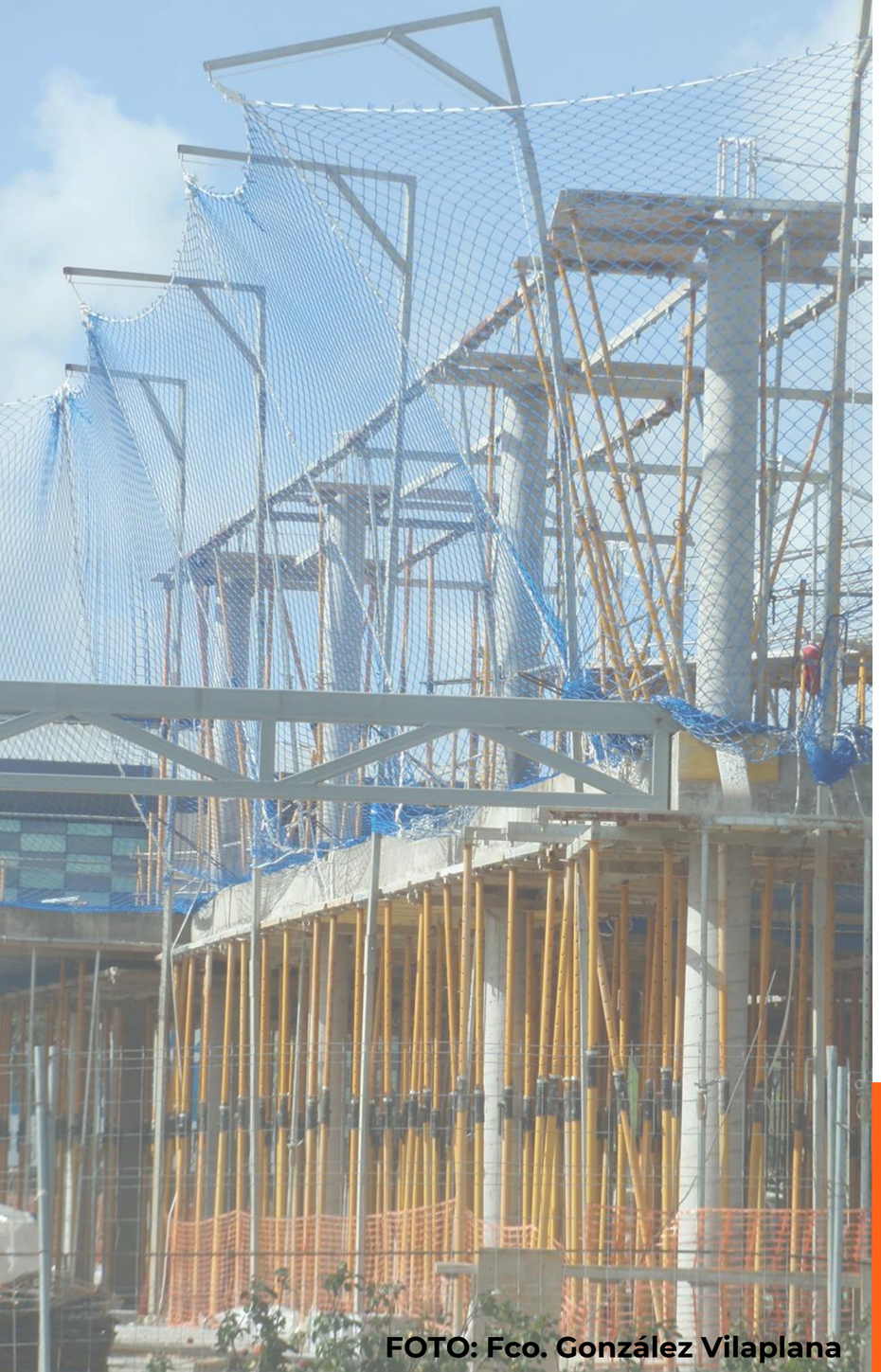

FOTO: Fco. González Vilaplana

PROGRAMA

SESIÓN 1: Martes 28 de enero de 2025 (16:00 h. – 19:00 h.).

Francisco González Vilaplana

- Conceptos básicos sobre seguridad y salud en el trabajo:
  - Marco normativo.
  - Perfil profesional del coordinador.
  - Objetivos de su acción, funciones y tareas.

SESIÓN 2: Jueves 30 de enero de 2025 (16:00 h. – 19:00 h.)

Francisco González Vilaplana

- Gestión de la prevención. Planificación de la prevención en las obras de construcción.

SESIÓN 3: Martes 4 de febrero de 2025 (16:00 h. – 19:00 h.)

Francisco González Vilaplana

- Técnicas de comunicación, motivación y negociación. Reuniones de coordinación.

FIDAS

FOTO: Fco. González Vilaplana

PROGRAMA

SESIÓN 4: Jueves 6 de febrero de 2025 (16:00 h. – 19:00 h.)

Luis Carlos Espejo López

- Implantación, equipos de protección individual, equipos de trabajo, protecciones colectivas, condiciones de seguridad.

SESIÓN 5: Martes 11 de febrero de 2025 (16:00 h. – 19:00 h.)

Francisco González Vilaplana

- Manual de gestión. Personalización del manual.

SESIÓN 6: Jueves 13 de febrero de 2025 (16:00 h. – 19:00 h.)

Francisco González Vilaplana

- Casos prácticos y resolución de dudas.

Formación coordinada por: Elena Rodriguez. Arquitecta. Fundación FIDAS

FIDAS

FECHAS Y HORARIOS

Enero

L	M	X	J	V	S	D
		1	2	3	4	5
6	7	8	9	10	11	12
13	14	15	16	17	18	19
20	21	22	23	24	25	26
27	28	29	30	31		

Febrero

L	M	X	J	V	S	D
					1	2
3	4	5	6	7	8	9
10	11	12	13	14	15	16
17	18	19	20	21	22	23
24	25	26	27	28		

Sesiones	**28 y 30 de enero y 4, 6, 11 y 13 de febrero de 2025**	**16:00 h. – 19:00 h.**
TOTAL HORAS	**18 horas lectivas**	
Aula virtual	**Abierta del 28 de enero de 2025 al 14 de marzo de 2025**	

MATRÍCULA

Reducida	**158 €**
General	**316 €**

Matrícula Reducida: Arquitectos/as colegiados/as COAS, COACo, COACE, COAH*, COAMA, COAC, socios/as FIDAS, asociados/as GAESCO, y alumnado ETSA.

Plazo máximo de inscripción: hasta el 27 de enero, inclusive.

** Reducción aplicable a colegiados COAH socios FIDAS.*

CONDICIONES GENERALES

Inscripción previa obligatoria hasta completar aforo, en enlace:

ENLACE

Gastos de cancelación de matrícula: 20% en concepto de gestión (40% para las efectuadas en la última semana previa al comienzo del curso), aplicable a los importes sin descuento.

Para el resto de condiciones de acceso y matrícula, consultar en la página web de FIDAS (www.fidas.org).

FIDAS

FIDAS

coas
Colegio Oficial Arquitectos Sevilla

Colegio Oficial de Arquitectos de Córdoba

COA CEUTA

Colegio Oficial de Arquitectos de Huelva

COLEGIO OFICIAL DE ARQUITECTOS DE MÁLAGA

arquitectosdecádiz
COLEGIO OFICIAL

uia CPD
CONTINUING PROFESSIONAL DEVELOPMENT
Quality Label